



La diagnosi di Disturbo Generalizzato dello Sviluppo riflette una menomazione qualitativa nell'interazione sociale e nella comunicazione verbale e non verbale e marcate anomalie nelle attività e negli interessi. Funzioni psicologiche di base come l'attenzione, la percezione, l'umore, il funzionamento intellettuale risultano compromesse (DSM IV).

L'Associazione Astrolabio è impegnata in attività educativo-riabilitative e socio-ricreative rivolte a bambini affetti da Disturbi Generalizzati dello Sviluppo e al sostegno delle loro famiglie. La peculiarità dell'Associazione è quella di sperimentare interventi innovativi in contesti 'naturali', dove il gioco diventa «spazio prossimale» in cui incontrare ed incontrarsi, il contenitore che attiva e produce bisogni comunicativi e che crea e rafforza relazioni ed alleanze nel rispetto delle diversità dei bambini.

L'Associazione, giunta al suo ottavo anno di attività, organizza a Firenze, in collaborazione con il C.R.E.D. Ausilioteca dell'Assessorato alla Pubblica Istruzione, una giornata seminariale. L'incontro è rivolto a insegnanti, educatori, genitori e figure sanitarie ed ha come obiettivo principale quello di offrire ai partecipanti l'opportunità di approfondire le conoscenze e creare un momento di riflessione e confronto sia in riferimento alle ultime scoperte scientifiche che all'esperienza della pratica educativa.

PROGRAMMA

I sessione

8.30 Registrazione Partecipanti

9.00 Rosa Maria Di Giorgi
*Assessore alla Pubblica Istruzione
Comune di Firenze*

Claudio Bacaloni
Ufficio Scolastico Provinciale

Vito Verna, Angela Manzani
Associazione Astrolabio

Presiede:

Roberto Leonetti
*Responsabile UFSMIA zona Firenze,
direttore UO NPI ASL 10*

9.30 Giuseppe Cossu
Dipartimento di Neuroscienze, Parma.

Autismo e Cognizione: conoscenze teoriche e applicazioni cliniche.

11.00 *Pausa*

11.15 Luca Surian
*Dipartimento di Scienze della Cognizione
e della Formazione (DISCOF), Trento.*
Comunicazione, linguaggio e cognizione sociale nei DGS.

12.45 G. Cossu, L. Surian
Domande sui temi proposti.

13.15 *Pausa pranzo*

II sessione

Presiede:

Marta Bigozzi
*Responsabile MOMSMIA1 e Percorso
Autismo Infanzia Adolescenza ASL10.*

14.30 Cesarina Xaiz
Laboratorio Psicoeducativo, Belluno.
L'intervento Psicoeducativo con i bambini con DGS.

16.00 Tavola rotonda
Interventi sul territorio
C. Xaiz, M. Bigozzi, S. Guerri, F. Faggi

17.00 *Fine dei lavori*

*Gli organizzatori ringraziano per l'aiuto ed il sostegno:
gli autorevoli docenti, le autorità e i partecipanti al seminario;
Paolo Giachi, responsabile del CRED Ausilioteca per la Pubblica Istruzione;
Paolo Del Bianco e la Fondazione "Romualdo Del Bianco";
Riccardo Tacconi e la ditta Rixpress;
l'Associazione Astrolabio, e quanti, con compiti e impegni diversi, hanno fattivamente contribuito al miglior esito dell'evento.*

Docenti e relatori

Prof. Giuseppe Cossu
Neuropsichiatria Infantile
Dipartimento di Neuroscienze, Parma.

Prof. Luca Surian
Professore Psicologia dello Sviluppo
Dipartimento di Scienze della Cognizione
e della Formazione (DISCOF), Trento.

Dott.ssa Cesarina Xaiz
Psicomotricista e terapeuta della Famiglia.
Laboratorio Psicoeducativo, Belluno.

Dott. Roberto Leonetti
Neuropsichiatra infantile
Responsabile UFSMIA zona Firenze,
Direttore UO NPI ASL 10.

Dott.ssa Marta Bigozzi
Neuropsichiatra infantile
Responsabile MOMSMIA1 e
Percorso Autismo Infanzia Adolescenza ASL10 - FI.

Dott.ssa Francesca Faggi
Psicologa
Fondazione Opera Santa Rita, Prato.

Dott.ssa Sonia Guerri
Neuropsichiatra infantile - Psicoterapeuta
Direttore dei servizi psicoterapici
Associazione A.I.A.B.A., Firenze.



Via Aretina 151 r. - 50136 Firenze
e-mail: as-astrolabio@tiscali.it
c/c postale n° 69153187

Scheda di iscrizione

Il seminario è gratuito con iscrizione obbligatoria. Il modulo d'iscrizione dovrà pervenire alla segreteria organizzativa entro il 4/12/2009.

L'Hotel Alexander è a disposizione per un servizio buffet a pagamento da confermare la mattina dell'evento.

NOME.....

COGNOME.....

CITTÀ.....

VIA.....

CAP..... PROV.....

E-mail.....

TEL.....

ISTITUTO SCOLASTICO / ENTE DI APPARTENENZA

.....

VIA.....

CAP..... PROV.....

*Il modulo di partecipazione debitamente compilato
deve essere spedito o inviato via Fax a:*

Direzione Istruzione C.R.E.D. AUSILIOTECA
Via Nicolodi, 2 - 50131 Firenze - Fax: 055/2625687
web: <http://ausilioteca.comune.fi.it>

Per informazioni

Paolo Giachi - tel. 055/2625614
mail: p.giachi@comune.fi.it
Fernanda Martini - tel. 055/2625715
mail: f.martini@comune.fi.it



FIRENZE



Autismo e Disturbi Generalizzati dello Sviluppo

Dalla cognizione alla pratica educativa.

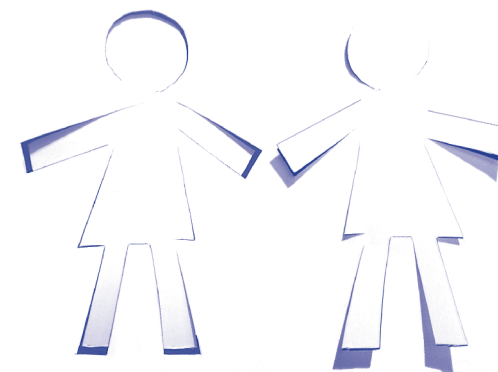

12 dicembre 2009

“Salone Incontri”

Hotel Alexander - Firenze

Viale A. Guidoni, 101